



**Incenor**  
Revestimentos Cerâmicos  
Grupo **Fragnani**  
Cerâmicos

[grupofragnani.com.br](http://grupofragnani.com.br)

Linha  
**Técnica**  
TITANIUM

**ENGENHARIA**

**Incenor**  
Revestimentos Cerâmicos



Locais de uso:



**PSI30930**  
46x46cm • PEI 4

Granilhado

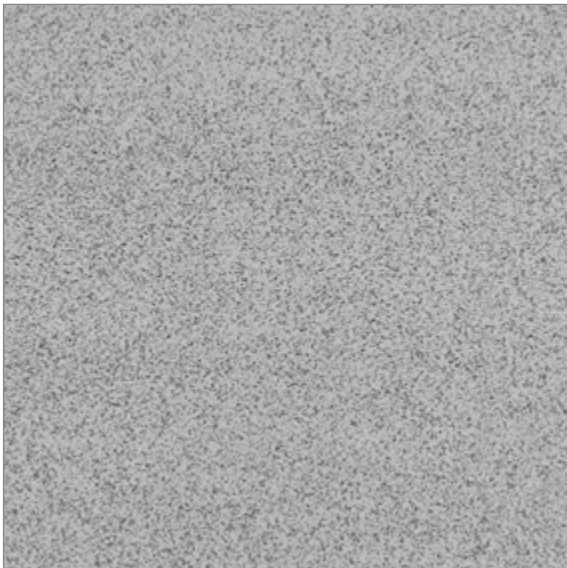

Locais de uso:



**PSI30940**  
46x46cm • PEI 4

Granilhado



Locais de uso:



**PSI31000**  
46x46cm • PEI 4

Acetinado



Locais de uso:



**PSI31010**  
46x46cm • PEI 4

Acetinado



Locais de uso:



**PSI31050**  
46x46cm • PEI 5

Granilhado

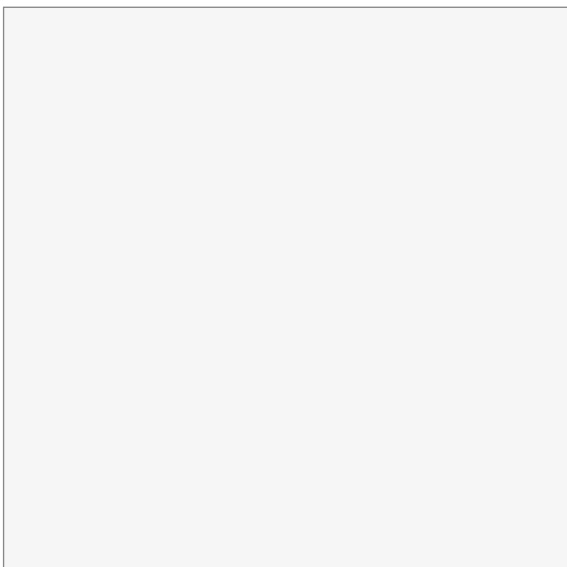

Locais de uso:



**PSI31080**  
46x46cm • PEI 4

Acetinado

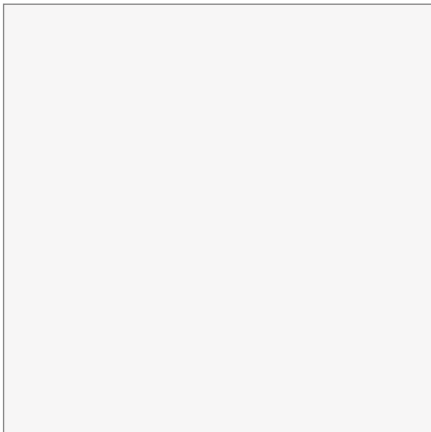

Locais de uso:



**PSI30800**

35x35cm • PEI 4

Acetinado

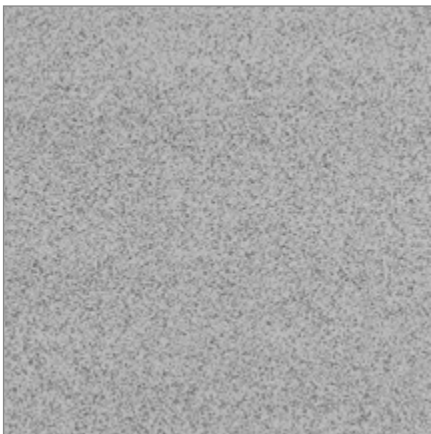

Locais de uso:



**PSI30920**

35x35cm • PEI 4

Granilhado

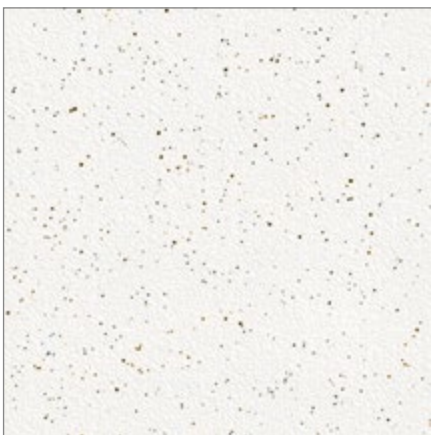

Locais de uso:



**PSI31060**

35x35cm • PEI 5

Granilhado

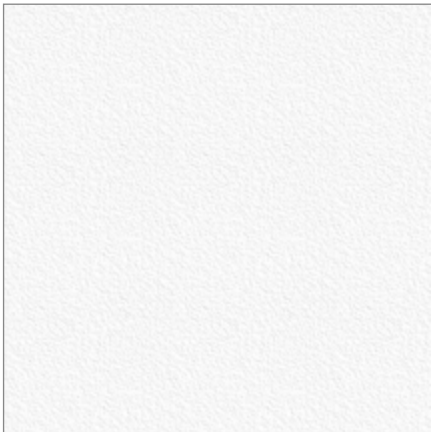

Locais de uso:



**PSI31680**  
35x35cm • PEI 5

Granilhado



Locais de uso:



**PSI24300**  
35x35cm • PEI 4

Acetinado

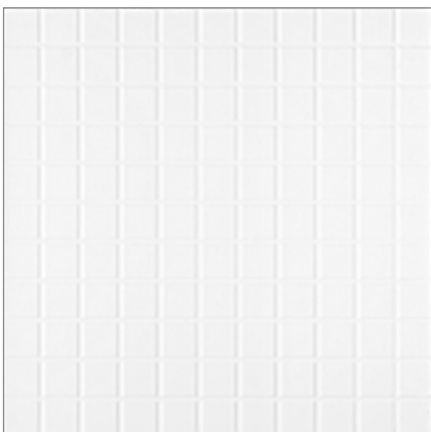

Locais de uso:



**PSI32370**  
35x35cm • PEI 2

Brilhante



Locais de uso:



**PSI30910**

35x35cm • PEI 4

Granilhado

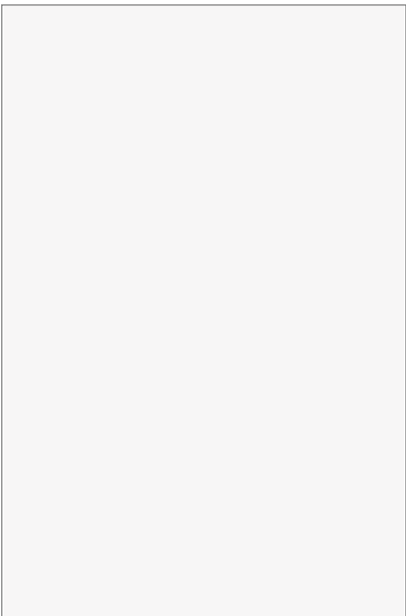

Locais de uso:



**RVI31070**

33x50cm • PEI 2

Acetinado

## Informações de embalagem

Formato (cm)	33x50	35x35	46x46
Peças/caixa	15 peças	17 peças	12 peças
m <sup>2</sup> /caixa	2,48 m <sup>2</sup>	2,10 m <sup>2</sup>	2,58 m <sup>2</sup>
Espessura peça	7,2 mm	6,8 mm	7,0 mm
Caixa/Paleta	60	72	56
m <sup>2</sup> /Paleta	148,8 m <sup>2</sup>	151,20m <sup>2</sup>	144,48m <sup>2</sup>
Peso Liq./Cx	33,5 kg	26,5 kg	34,8 kg

## Características técnicas

Absorção de água	%	Entre 6% e 10% (Bllb)
Uso doméstico	Classe	GB
Resistência a produtos químicos em baixa concentração	Classe	GLB
Resistência a manchas	Classe	3
Resistência a abrasão	PEI	Consultar referência
Coefficiente de atrito	-	Consultar indicação no site

## Recomendação de uso

- PEI 2** Uso preferencial em paredes internas. Só são indicados para uso em pisos em ambientes muito limpos, sem a presença de areias e móveis soltos.
- PEI 3** Salas, quartos, banheiros e outros ambientes residenciais sem portas para a rua.
- PEI 4** Todos os ambientes residenciais internos. Consultar-nos sobre ambientes externos. Usar capachos nas entradas, evitando areias.
- PEI 5** Todos os ambientes residenciais. Consultar-nos sobre ambientes comerciais. Usar capachos nas entradas, evitando areias.

Recomendações de uso em pisos. Em paredes internas, todos os produtos podem ser usados



Ambiente Externo



Área externa coberta



Toda a casa



Quarto



Banheiro



Sala



Cozinha



Área de serviço



Sauna



Garagem



Grande tráfego



Indicado para paredes

Os locais de uso apresentados são para orientação. Na dúvida, consulte a empresa.



## Comprovações de qualidade

Fabricado na Bahia

Certificações de Qualidade  
NBR - ISO



Produto Certificado  
(Incefra/Incenor/Tecnogres)  
NBR 13818:1997

CEF - PAR  
Produto Aprovado



PAR  
Programa de Arrendamento Residencial  
Aprovado

PBPQ  
Empresa participante



PBPQ  
Programa Brasileiro de Qualidade e Produtividade do Habitat  
Participante

ABNT  
Padrões de desempenho



Novos padrões de desempenho ABNT 15575-4/08-4  
Novas exigências para obras de até 5 andares.  
Linha Técnica aprovada

## **Incenor**

Indústria Cerâmica do Nordeste

Rodovia BA 093, SN KM 15 à 17  
Dias d'Ávila - BA - CEP: 42850-000

**+55 71 2104-9300**

 /CeramicaIncenor

 @Incenor

 Inked.in/incenor

 /GrupoFagnani

 /GrupoFagnaniCeramicas

**incenor.com.br**

# **Incenor**

Revestimentos Cerâmicos

**Grupo Fragnani**  
Cerâmicas